

PROPRIETATI ASUPRA TERENURILOR

ELABORARE P.U.Z. - MODIFICARE SUBZONA FUNCTIONALA DIN IS1 IN L4* - CONSTRUIRE ANSAMBLU MIXT DE LOCUINTE COLECTIVE CU SPATII COMERCIALE LA PARTER

Amplasament	str. Calea Moldovei, nr.22, mun. Bistrita, jud. Bistrita-Nasaud
Beneficiar	S.C. AUTOMOBILE SERVICE S.R.L.
LEGENDA	

- limita parcela reglementata
- Limita UTR conform P.U.G.
- Terenuri proprietate privata
- Teren aflat in proprietatea Statului roman
- Terenuri in domeniul privat in administrare publica locala

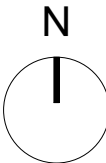
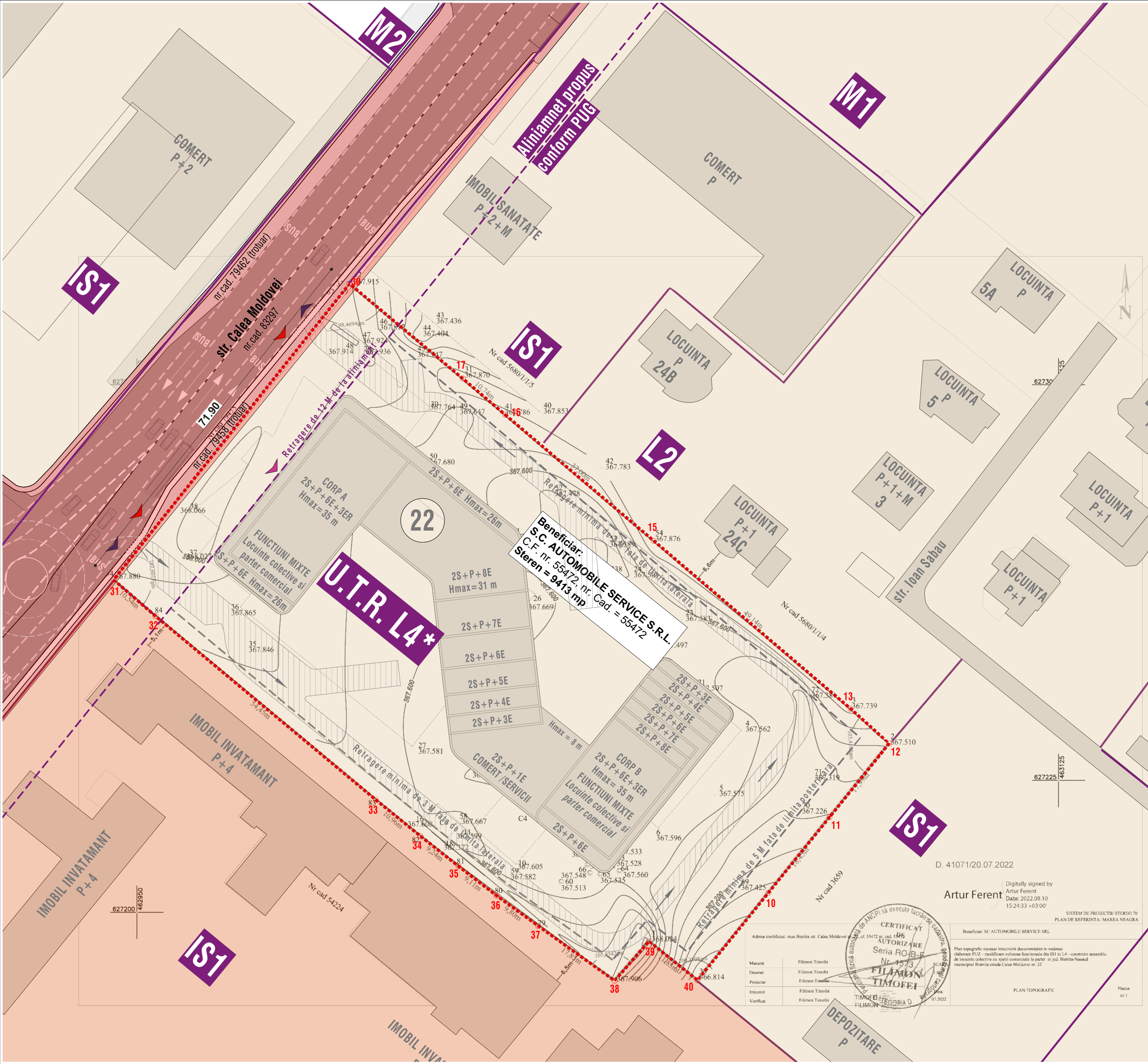

ARHIMAR
ARHITECTURĂ / URBANISM

BIROU DE ARHITECTURĂ ȘI URBANISM
Str. Căărășilor, nr. 1, Pavilion H, Cluj-Napoca 400167, Romania
T: +40 264 596 786, F: +40 372 898 382
www.arhimar.ro

Echipa de proiectare

arh. Adrian Bedreaga

arh. Daniel Barna

arh. Adela I. Danilescu

Verificat

arh. Valentin Moldovan

Șef Proiect

arh. Caludiu Botea

ELABORARE P.U.Z. - MODIFICARE SUBZONA FUNCTIONALA DIN IS1 IN L4* - CONSTRUIRE ANSAMBLU MIXT DE LOCUINTE COLECTIVE CU SPATII COMERCIALE LA PARTER

Beneficiar

S.C. AUTOMOBILE SERVICE S.R.L.
str. Calea Moldovei, nr. 22, mun. Bistrita, jud. Bistrita-Nasaud

Adresa investitiiei

str. Calea Moldovei, nr.22, mun. Bistrita, jud. Bistrita-Nasaud

Proiect

Proiect nr.	1443/2021
Faza	P.U.Z.
Scara	1:500, 1:250
Data	01 2023
ARH-05	

PROPRIETATI- ASUPRA TERENURILOR

Acest desen si informatiile cuprinse in el nu pot fi copiate, reproduse sau utilizate, partial sau in intregime decat cu acordul scris al ARHIMAR si nu pot fi folosite in alt scop decat cel pentru care au fost elaborate. Accesata planşa reprezintă extras din Proiectul Tehnic, necesara pentru autorizare si nu va fi folosita pentru executie